17.04.5) Baumit WDVS_CeramicSystem

Ausbildung in einer Innenecke ohne Hinterfüllung mit Mineralwolle

baumit.com

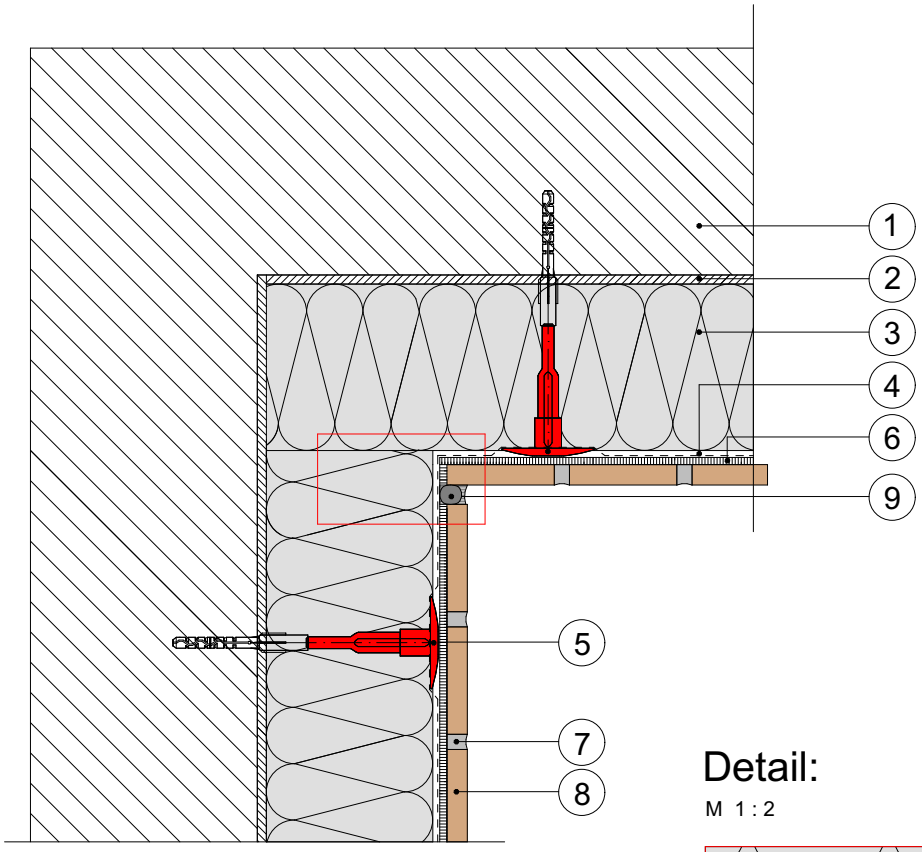

Detail:

M 1 : 2

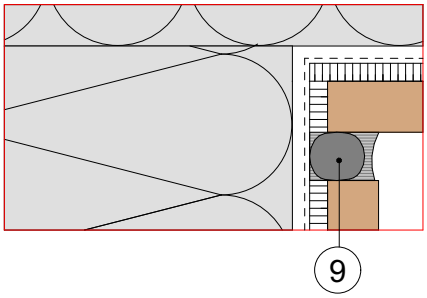

Legende:

1 Wandbildner
2 Baumit KlebeSpachtel
3 Baumit FassadenDämmplatte ECO plus
4 Baumit KlebeSpachtel 5mm
Baumit CeramicTex
5 Baumit SchraubDübel Speed
(Dübelung durch das Gewebe im feuchten Zustand)
6 Baumit CeramicFix
7 Baumit Ceramic S oder Ceramic F
8 Keramischer Belag
9 Rundschnur mit Fugendichtstoff

© Baumit

Stand 04-2024

M 1 : 5

Die objektspezifischen Gegebenheiten sowie die richtigen und damit erfolgreichen Anwendungen unserer Systeme liegen außerhalb unseres Einflussbereiches. Es ist deshalb die korrekte Anwendbarkeit des dargestellten Details zu überprüfen. Eine unmittelbare rechtliche Haftung kann aus den vorliegenden Details daher auch nicht abgeleitet werden. Angrenzende Gewerke sind nur schematisch dargestellt.